Red Bull SIX DAYS

24. – 29. ZÁŘÍ
SACHSENRING/ KRUŠNÉ HORY

Průvodce závodem

Stav: 14. března 2012

OBSAH

1. VÍTEJTE **3**
1.1. ADAC Sachsen e.V. – Výkonný výbor pro sport 3

2. ORGANIZACE **4**
2.1. Závod 4
2.2. Stálá kancelář 4
2.3. Adresa závodu 4
2.4. Plochy paddocku 4
2.5. Sekretariát ISDE 5
2.6. Kancelář pořadatele 5
2.7. Kontakt pro média 5
2.8. Oficiální činovníci 5

3. PŘEDBĚŽNÝ PROGRAM A DŮLEŽITÉ TERMÍNY **6**
3.1. Časový program před závodem 6
3.2. Časový program pro závodní týden 6
3.3. Start 8
3.4. Přidělení startovních čísel a startovní pořadí 8

4. PŘIHLÁŠKA **8**
4.1. Hodnocení závodu 8
4.2. Startovní poplatek 9
4.3. Formální přejímka 9

5. TECHNICKÁ PŘEJÍMKA **10**

6. PADDOCK **10**
6.1. Poloha – Uzavřené parkoviště 10
6.2. Jízda v paddocku 2/A 11
6.3. Vozidla v areálu závodu 11
6.4. Pracovní prostor – ochrana životního prostředí 11
6.5. Zařízení 11
6.6. Mycí zařízení pro motocykly 12
6.7. Vozidla k pronájmu – služba Sixt 12
6.8. Budova s boxy 12
6.9. Pronájem boxů 12
6.10. Stravování týmů 12
6.11. Restaurace v paddocku 13
6.12. Týmové kanceláře 13
6.13 Ochrana a zdravotnická služba 13
6.14. Bezpečnostní ustanovení 13
6.15. Reklama a propagace 13

7. TRAŤ **14**
7.1. Struktura 14
7.2. Zvláštní zkoušky 14
7.3. Tréninkový prostor 14

8. PRAVIDLA SILNIČNÍHO PROVOZU **14**

9. SLAVNOSTNÍ ZAHÁJENÍ ISDE 2012 **15**

10. TISK **15**
10.1. Tiskové středisko 15
10.2. Akreditace 15
10.3. Telekomunikace 16

11. OFICIÁLNÍ FOTOGRAF **16**

12. DVOUCESTNÉ RADIOVÉ VYSÍLÁNÍ **16**

13. PALIVO A PNEUMATIKY **16**

14. PŘÍJEZD A CELNÍ PŘEDPISY **16**
14.1. Všeobecně 16
14.2. Služby přepravy 18

15. REZERVACE UBYTOVÁNÍ A KEMPINGŮ **18**

16. UŽITEČNÉ SKUTEČNOSTI A SLUŽBY **19**
16.1. Celistvé informace o zemi 19
16.2 Ustanovení pro dopravu 20
16.3. Tankování 20
16.4. Telefonování 21
16.5. Platidla a banky 21
16.6. Lékárny 22
16.7. Velké samoobsluhy a nákupní střediska 22

17. MAPY **24**
17.1. Infrastruktura Sachsenringu 24
17.2. Plány tratí 25

1. VÍTEJTE

1.1. Klaus Klötzner – člen výkonného výboru pro sport, ADAC Sachsen e.V.

Vážení přátelé motorismu,
poprvé po 23 letech se v roce 2012 koná v Německu Mezinárodní šestidenní soutěž enduro (ISDE), mistrovství světa družstev v enduru.

Při tom bude 480 jezdců z celého světa absolvovat při šesti soutěžních dnech trať 1.400 km ve středním a západním Sasku. Endurový sport má v Německu a přitom obzvlášť v Sasku velkou tradici. Při tom se dají připomenout velké úspěchy motocyklů MZ při Šestidenních soutěžích v 60. letech. Opakovaně se tradice udržuje každoročně se konajícími závody mezinárodního mistrovství Německa při soutěžích Rund um Zschopau nebo v Dahlenu.

Při udělení Mezinárodní šestidenní soutěže enduro mezinárodním světovým odborným motocyklovým svazem – FIM dopadlo rozhodnutí ve prospěch Německa v poměru hlasů 10:1 velice jasně. Pro německý motoristický svaz (DMSB) bylo jisté již při ucházení se o ISDE, že pořadatelem závodu Six Days v Německu může být jen ADAC Sachsen.

ADAC Sachsen se opětovně osvědčil nejen jako pořadatel mistrovství světa, nýbrž současně také jako příznivec hospodářství. Six Days bude sledovat odhadovaných 300.000 návštěvníků a účastníků z více než 30 zemí a budou při tom poznávat krásy a pamětihodnosti naší saské vlasti (domoviny). Současně se žádostí o ISDE začal ADAC Sachsen s přípravou závodu, protože dobře věděl, že při podobné soutěži tkví do podrobnosti určitá výzva.

Jsme si ale jisti, že s pomocí našich připojených místních klubů, partnerů a úřadů povedeme tento závod k úspěchu. K úspěšné přípravě a provedení ISDE je ADAC Sachsen odkázán ale také na pomoc z politiky a hospodářství. Z toho důvodu jsme hrdí na to, že předseda saské vlády převzal nad tímto závodem patronát.

Klaus Klötzner
člen výkonného výboru pro sport

2. ORGANIZACE

Pořadatelem ISDE 2012 je „Všeobecný německý automobilový klub Sachsen e.V. - Allgemeiner Deutscher Automobil-Club Sachsen e.V.“.
Oficiální internetová stránka www.fim-isde2012.com nabízí důležité informace pro všechny týmy a diváky.

Je třeba poukázat na to, že „Zvláštní ustanovení“ obsahují další informace pro týmy a jezdce

Prosíme, abyste vzali v úvahu, že průvodce závodem se až do zahájení ISDE 2012 neustále aktualizuje!

2.1. Závod

Mezinár. číslo závodu:	IMN 401/01
Datum:	24. – 29. září 2012
Místo konání:	závodní trať Sachsenring a Sasko, Německo

2.2. Stálá kancelář

ADAC Sachsen e.V.
sportovní oddělení
Striesener Straße 37
01307 Drážďany
Německo

tel.: +49 (0)351 4433190
fax: +49 (0)351 44 33 390

e-Mail: mail@sixdays-germany.com
internet: www.fim-isde2012.com
facebook: www.facebook.com/redbullsixdaysenduro

2.3. Adresa závodu

Pro dodávky například týmového materiálu:

ADAC logistické centrum Sachsenring
Am Sachsenring 9
09353 Oberlungwitz

souřadnice mapy: 50°47’.14.68“ N 12°41’30.00“ E

2.4. Plochy paddocku

paddock 2/A = servisní prostor pro národní týmy
paddock 3/B = kempinkový prostor, obytné automobily, obytné přívěsy jezdců
paddock 1/C = průmyslový prostor, prostor pro prodejce, prostor boxů, prostor stravování týmů, stravování týmů, restaurace, sekretariát ISDE, tisk, časomíra, atd.

2.5. Sekretariát ISDE

Sekretariát ISDE se nachází v boxu č. „0“ stálé budovy s boxy v paddocku 1/C a je otevřený od úterý 18. září do neděle 30. září 2012 od 09,00 do 19,00 hodin.

V boxu č. „1“ stálé budovy s boxy se budou nacházet oficiální vývěsky a informace pro týmy.

2.6. Kancelář pořadatele

Kancelář pořadatele se nachází ve věži Sachsenring, přízemí, Hohensteiner Straße 18, 09353 Oberlungwitz v paddocku 2/A a je otevřena od pondělí 17.9.2012.

2.7. Média

kontakt pro média:	ADAC Sachsen e.V. sportovní oddělení Dr. Lutz Oeser Striesener Straße 37 01307 Drážďany	Tel.: Fax: mobil: e-Mail:	+49 (0)351 4433195 +49 (0)351 4433390 +49 (0)160 36 44 555 lutz.oeser@sas.adac.de

2.8. Oficiální činovníci ISDE 2012

prezident jury FIM	Jean Pierre Ipuy	licence FIM	
člen jury FIM	Patricia Eneroth	licence FIM	
člen jury za pořád. fed. FMNR	Heiko Junge	licence FIM	4733
technický člen jury FIM	Peter Radoczi	licence FIM	6365
delegát pro životní prostředí FIM	Yves Pradeau	licence FIM	
lékařský delegát FIM		licence FIM	
závodní ředitel FIM	Pedro Mariano	licence FIM	6076
inspektor tratí FIM	Giovanni Sala	licence FIM	
ředitel závodu	Heinrich Schmidt	licence FIM	5308
zástupce ředitele závodu	Gunter Illgen	licence FIM	4734
sekretář závodu	Andre Rudolph	licence FIM	
odpovědný technik	Frank Wiegmann	licence FIM	5713
časomíra	Nikos Andritsakis	licence FIM	3813
del. pro živ. prostř. za poř. fed. FMNR	Christoph Kunze	licence FIM	
vedoucí lékař	Jan Kolomaznik	licence FIM	
sekretářka jury	Kathy Welch	licence FIM	4339

3. PŘEDBĚŽNÝ PROGRAM A DŮLEŽITÉ TERMÍNY

3.1. Časový harmonogram před závodem

- 15. února 2012
uzávěrka pro předběžné přihlášky

- 28. února 2012
zveřejnění potvrzených přihlášek

- 2. července 2012
Poslední termín pro zaplacení startovního poplatku za předem přihlášené jezdce.
Poslední termín pro bezplatné zrušení zápisu předem přihlášených jezdců.
Odřeknutí účasti po tomto termínu mohou být uskutečněna již jen za poplatek.

- 13. srpna 2012
Uzávěrka pro podání (doručení) oficiálních přihlášek se všemi údaji o týmech, jezdcích a motocyklech.

3.2. Časový harmonogram pro závodní týden

úterý, 18. září 2012

09.00 – 19.00	otevírací doba sekretariátu ISDE zveřejnění časového harmonogramu formálních přejímek a „technických přejímek“	paddock 1/C
12.00 – 21.00	otevírací doba paddocku pro týmy	paddock 2/A, 3/B, 1/C
12.00 – 19.00	otevírací doba tiskového střediska	paddock 1/C

středa, 19. září 2012

09.00 – 19.00	otevírací doba sekretariátu ISDE	paddock 1/C
09.00 – 21.00	otevírací doba paddocku pro týmy	paddock 2/A, 3/B, 1/C
09.00 – 19.00	otevírací doba tiskového střediska	paddock 1/C
17.00	1. zasedání jury	paddock 1/C

čtvrtek, 20. září 2012

08.00 – 19.00	otevírací doba sekretariátu ISDE	paddock 1/C
09.00 – 21.00	otevírací doba paddocku pro týmy	paddock 2/A, 3/B, 1/C
09.00 – 19.00	formální přejímka	sekretariát ISDE
13.00 – 19.00	technická přejímka	boxy 32/33
09.00 – 19.00	otevírací doba tiskového střediska	paddock 1/C

pátek, 21. září 2012

08.00 – 19.00	otevírací doba sekretariátu ISDE	paddock 1/C
09.00 – 21.00	otevírací doba paddocku pro týmy	paddock 2/A, 3/B, 1/C
09.00 – 19.00	formální přejímka	sekretariát ISDE
09.00 – 19.00	technická přejímka	boxy 32/33
09.00 – 20.00	otevírací doba tiskového střediska	paddock 1/C

sobota, 22. září 2012

08.00 – 18.00	otevírací doba sekretariátu ISDE	paddock 1/C
09.00 – 21.00	otevírací doba paddocku pro týmy	paddock 2/A, 3/B, 1/C
09.00 – 13.00	v případě potřeby technická přejímka	boxy 32/33
09.00 – 22.00	otevírací doba tiskového střediska	paddock 1/C
17.00 – 18.30	slavnostní zahájení	Sachsenring

neděle, 23. září 2012

08.00 – 18.00	otevírací doba sekretariátu ISDE	paddock 1/C
09.00 – 21.00	otevírací doba paddocku pro týmy	paddock A/2, 3/B, 1/C
09.00 – 21.00	otevírací doba tiskového střediska	paddock 1/C

pondělí, 24. září 2012

05.30	otevření paddocku	paddock 2/A, 3/B, 1/C
06.30 – 20.00	otevírací doba sekretariátu ISDE & oficiální vývěsky	paddock 1/C
07.00 – 22.00	otevírací doba tiskového střediska	paddock 1/C
07.30 / 08.00	start ISDE 2012 – den 1	startovní rampa
18:00-18.30	doba návštěv u ředitele závodu „Šťastná hodina“	
20.00	zasedání jury	Sachsenring

úterý, 25. září 2012

05.30	otevření paddocku	paddock 2/A, 3/B, 1/C
06.30 – 20.00	otevírací doba sekretariátu ISDE & oficiální vývěsky	paddock 1/C
07.00 – 22.00	otevírací doba tiskového střediska	paddock 1/C
07.30/08.00	start ISDE 2012 – den 2	startovní rampa
18:00-18.30	doba návštěv u ředitele závodu „Šťastná hodina“	
20.00	zasedání jury	Sachsenring

středa, 26. září 2012

05.30	otevření paddocku	paddock 2/A, 3/B, 1/C
06.30 – 20.00	otevírací doba sekretariátu ISDE & oficiální vývěsky	paddock 1/C
07.00 – 22.00	otevírací doba tiskového střediska	paddock 1/C
07.30/08.00	start ISDE 2012 – den 3	startovní rampa
18:00-18.30	doba návštěv u ředitele závodu „Šťastná hodina“	
20.00	zasedání jury	Sachsenring

čtvrtek, 27. září 2012

05.30	otevření paddocku	paddock 2/A, 3/B, 1/C
06.30 – 20.00	otevírací doba sekretariátu ISDE & oficiální vývěsky	paddock 1/C
07.00 – 22.00	otevírací doba tiskového střediska	paddock 1/C
07.30 / 08.00	start ISDE 2012 – den 4	startovní rampa
18:00-18.30	doba návštěv u ředitele závodu „Šťastná hodina“	
20.00	zasedání jury	Sachsenring

pátek, 28. září 2012

05.30	otevření paddocku	paddock 2/A, 3/B, 1/C
06.30 – 20.00	otevírací doba sekretariátu ISDE & oficiální vývěsky	paddock 1/C
07.00 – 22.00	otevírací doba tiskového střediska	paddock 1/C
07.30/08.00	start ISDE 2012 – den 5	startovní rampa
18:00-18.30	doba návštěv u ředitele závodu „Šťastná hodina“	
20.00	zasedání jury	Sachsenring

sobota, 29. září 2012

05.30	otevření paddocku	paddock 2/A, 3/B, 1/C
06.30 – 20.00	otevírací doba sekretariátu ISDE & oficiální vývěsky	paddock 1/C
07.00 – 22.00	otevírací doba tiskového střediska	paddock 1/C
08.00	start ISDE 2012 – den 6	startovní rampa
10.00 – 16.30	závěrečný motokros	Oelsnitz
18.00	zasedání jury	Sachsenring
20.00	slavnostní vyhlášení výsledků a zakončení	Sachsenring

neděle, 30. září 2012

08.00 – 12.00	otevírací doba tiskového střediska	tiskové středisko

3.3. Start

Start se uskuteční každé ráno z boxové uličky závodní trati Sachsenring v 07,30 hodin nebo v 08,00 hodin (v závislosti na počasí). Startovní postup bude proveden v souladu s článkem 061.57 řádů FIM.

3.4. Přidělení startovních čísel a startovní pořadí

Přidělení startovních čísel a startovní pořadí budou provedena v souladu s řády FIM. Pořadatel si vyhrazuje výhradní právo umístit na tabulkách se startovními čísly reklamu. Každý jezdec potvrdí, že byl informován o této povinnosti a že souhlasí s tím, že bude během závodu používat pořadatelem vydaná startovní čísla. Na tabulkách se startovními čísly budou zobrazeny startovní čísla a loga pořadatele a jeho partnerů.

4. PŘIHLÁŠKA

4.1. Hodnocení závodu

Mistrovství světa pro národní týmy:
- týmy Světové trofeje FIM
- týmy juniorské Světové trofeje FIM
- týmy ženské Světové trofeje FIM

Světový pohár pro:
- klubové týmy
- tovární týmy

Závod se koná v souladu se Všeobecným sportovním řádem FIM, řády FIM a příslušnými přílohami, následujícími doplňujícími ustanoveními a veškerými dalšími ustanoveními pořadatele, která byla schválena mezinárodní jury.

TŘÍDY

Enduro 1:	od 100 ccm do 125 ccm	2-takt	a	od 175 ccm do 250 ccm	4-takt
Enduro 2:	od 175 ccm do 250 ccm	2-takt	a	od 290 ccm do 450 ccm	4-takt
Enduro 3:	od 290 ccm do 500 ccm	2-takt	a	od 475 ccm do 650 ccm	4-takt

4.2. Startovní poplatek

Národní svazy musí poslat pořadateli předběžné formuláře přihlášek. Časové období přihlašování začíná 1. ledna a končí 15. února 2012. Musí se současně provést platba zálohy ve výši 25% startovního poplatku. Pořadatel zveřejní do 28. února 2012 počet týmů, které byly přijaty pro každou zemi. Startovní poplatek za každého jezdce činí 570,- € (čl. 061.34), zbylá částka musí být zaplacena nejpozději 12 týdnů před zahájením prvního závodního dne (2. července 2012). Až do tohoto termínu se mohou provést bezplatná zrušení zápisu uvedených týmů. Odhlášky uvedených týmů, došlé po tomto termínu, jsou možné pouze za poplatek. Aby mohla být přihláška potvrzena, musí být pořadateli doručen do uzávěrky přihlášek dne 13. srpna 2012 definitivní (konečný) formulář přihlášky s uvedením týmu, jména, třídy, motocyklu, čísla rámu motocyklu a registrační značkou motocyklu. Maximální počet startujících je 480 jezdců. Aby byla oficiální přihláška platná, musí být formulář přihlášky zaslán pořadateli včetně potvrzení o platbě startovního poplatku pro jezdce (úplné - celé jméno). Přihlášky, ke kterým nebude připojeno potvrzení o platbě, nebudou přijaty.
Ve výjimečném případě může být přihlášený jezdec zaměněn náhradním jezdcem. V tomto případě bude vybírán zvláštní poplatek ve výši 150 €.

banka:	Commerzbank Dresden
jméno majitele účtu:	ADAC Sachsen e.V.
směrový kód banky:	850 800 00
číslo účtu:	509 032 500
IBAN:	DE66850800000509032500
SWIFT:	DRES DE FF 850
účel platby:	jméno, země příp. národní federace zápis ISDE 2012

4.3. Formální přejímka

Kontrola dokladů jezdců bude provedena v sekretariátu ISDE (box „0“ v budově s boxy). Před formální přejímkou se musí všichni týmoví manažeři nebo delegáti federací FMN nechat akreditovat do čtvrtka 20. září 2012 do 18,00 hodin v sekretariátu ISDE. Ti obdrží při akreditaci podklady pro přejímku pro jezdce, tak jako parkovací a osobní průkazy pro tým.

Kontrola dokladů jezdců se koná v následujících dnech:

čtvrtek, 20. září 2012:	od 09.00 hodin do 19.00 hodin
pátek, 21. září 2012:	od 09.00 hodin do 19.00 hodin
sobota, 22. září 2012:	v případě potřeby od 09.00 hodin do 13.00 hodin

Časový harmonogram pro pořadí formální a technické přejímky pro každou jednotlivou zemi bude oznámen v úterý 18. září ve 12,00 hodin na sekretariátu ISDE a na internetové stránce pořadatele.

Podmínky a podklady, které budou zapotřebí pro kontrolu dokladů jezdců:

- Licence FIM, platná pro tento závod.
- Povolení ke startu příslušné národní federace FMN.
- Platné řidičské oprávnění.
- Platný cestovní pas.
- Potvrzení o platbě startovního poplatku.
- Schválení a deklarace antidopingového kódu FIM s podpisem.
- Vyplněný formulář pořadatele, který bude předán týmovým manažerům nebo

delegátům národních federací FMN během jejich akreditace.

- „Zelená karta“ nebo podobné úřední potvrzení mezinárodního pojištění zákonné odpovědnosti vozidla ns platností pro Německo. Jestliže nemůže být předloženo žádné platné písemné poptvrzení (osvědčení), požaduje pořadatel dočasnou německou registraci pojištění. Ta může být získána u pořadatele za cenu 50 € (náklady nese jezdec).
- Všichni oficiální účastníci/jezdci na ISDE obdrží na dobu trvání závodu speciální, pouze pro tento závod platnou registrační značku motorového vozidla, kterou je nutné vézt na motocyklu během všech šesti dní soutěže.

5. TECHNICKÁ PŘEJÍMKA

Tecvhnická přejímka se koná v následujících dnech v boxech č. 32 a 33 v blízkosti Uzavřeného parkoviště. Všechny zúčastněné země obdrží od pořadatele čas pro technickou přejímku. Všechny motocykly se musí dostavit v předepsaném čase k technické přejímce.

čtvrtek, 20. září 2012:	od 13.00 hodin do 19.00 hodin
pátek, 21. září 2012:	od 09.00 hodin do 19.00 hodin
sobota, 22. září 2012:	v případě potřeby od 09.00 hodin do 13.00 hodin

Podmínky a podklady, které budou zapotřebí pro technickou přejímku:

- Řádně (náležitě) vyplněný formulář pořadatele.
- Motocykly podle článku 061.41, 061.42, 061.43 a 061.44.
- Originální registrace motocyklu (s číslem rámu) a originální tabulkou registrační značky
  Přilby podle článku 01.69 a 01.70 technických řádů FIM pro enduro. Přilba pro jezdce trophy, juniorského trophy a ženského trophy týmu musí odpovídat ustanovením článku 01.73 technických řádů FIM pro enduro a článku 60.6 všeobecného sportovního řádu FIM.
- S pevně namontovanou zvláštní registrační značkou!

6. PADDOCK

6.1. Poloha

Prostor startu a paddock 87. ISDE se nacházejí v oblasti závodní trati Sachsenring, v Oberlungwitz.

Paddock 1/C - plochy jsou stanoveny pro týmové stravování, stejně jako pro prodejní a reklamní aktivity průmyslových a obchodních firem.

souřadnice mapy: N 50°47’ 28.26“ E 12°41’ 06.81“

Paddock 2/A – plochy jsou stanoveny pro týmový servis (žádná stravovací zařízení nebo kuchyňské stany / **zákaz plynových vařičů a plynových přístrojů**). **Týmové parkovací místo je normalizované (normované) na hloubku 14 m, běžné metry musí být** objednány (formulář jako příloha)!

souřadnice mapy: N 50°47’ 25,21’’ E 12°41’ 16.65’’

Paddock 3/B – stojí k dispozici pro účastníky ISDE jako prostor pro obytné automobily, obytné přívěsy a kempování. Rezervace je třeba provést prostřednictvím připojeného objednávkového formuláře.

souřadnice mapy: N 50°47’16.68” E 12°41’27.03

Paddocky 2/A, 3/B, 1/C jsou otevřeny od úterý 18. září 2012 od 12.00 hodin.

6.2. Jízda v paddocku 2/A

Počet vozidle, kterým bude povolen vjezd do paddocku 2/A je omezen.
Paddock 2/A je pro vozidla od pondělí 24. září do pátku 28. září 2012 během servisních časů uzavřen.

UZAVŘENÉ PARKOVIŠTĚ

Uzavřené parkoviště 87. ISDE se nachází v boxové uličce - Sachsenring.

souřadnice boxové uličky: N 50°47’ 28.31’’ E 12°41’ 10.23

6.3. Vozidla v areálu závodu

Celý prostor závodní tratě Sachsenring, ve kterém se nachází organizační centrum ISDE 2012 (sekretariát, paddocky, Uzavřené parkoviště, start a cíl) je pro veřejnost pouze omezeně přístupný. Uzavřené oddělené parkovací plochy jsou rezervovány pro jury, oficiální činovníky, zástupce tisku, osoby VIP, účastníky a členy týmů. Lístky na parkoviště a příslušné pokyny budou vydány během akreditace. Parkovací průkazy musí být trvale umístěny na vozidle. Bez pevně umístěného parkovacího průkazu není vstup do prostoru Sachsenringu možný.
Vjezdy a výjezdy vozidel budou kontrolovány. Pohyb jezdců, kteří se zúčastní soutěže, bude organizován v souladu s řády FIM.

6.4. Pracovní prostor

Osoby, které jsou oprávněny vstupovat, jsou pevně stanoveny v článku 061.54.5. Zástupcům tisku může být povolen vstup; jejich počet a podmínky budou stanoveny pořadatelem s ohledem na nerušenou práci v tomto prostoru.

Podle článku 061.54.5 obdrží vstup do pracovního prostoru následující osoby:

- 2 osoby pro každý trophy tým
- 1 osoba pro každý juniorský trophy tým a klubový tým
- ředitel závodu rozhodne o výjimečných případech
- Akreditované televizní týmy a novináři-fotografové (průkazy jsou k dostání v tiskovém středisku)
- mezinárodní jury a delegáti jednotlivých zemí

Ochrana životního prostředí

Každý jezdec musí dodržovat ustanovení řádů FIM s ohledem na životní prostředí a musí mít k dispozici ochrannou podložku k podložení pod motocykl. Pokud někdo tuto podložku nebude mít, musí tankovací podložku získat nákupem na místě v sekretariátu ISDE.
Olej, pneumatiky a odpadky musí být odklizeny pouze do pro to připravených nádob.

6.5. Zařízení

Následující zařízení mohou být objednána za poplatek. Prosíme kontaktovat pořadatele se speciálními požadavky (žádostmi), případně předat pořadateli objednací formulář (objednací formulář je připojen jako příloha k průvodci závodem).

- telefonní linka
- Internet případně WLAN

- služba stravování
- výstavní stěny / děliče místností, případně obložení
- dodatkový (navíc) bezpečnostní personál

Voda, elektrický proud a odvoz odpadků budou dány k dispozici bez příplatku. Záchody budou organizovány ze strany pořadatele.

6.6. Mycí zařízení pro motocykly

Motocykly je možno čistit v mycím zařízení firmy „Drive in Service Center“ (Wüstenbrander Straße 1, 09353 Oberlungwitz). Zařízení je zaznačeno v připojeném přehledném plánu.
Mycí zařízení je otevřeno od pondělí do neděle denně 24 hodin. Platba se provádí pomocí mincí 50 centů nebo 1 EUR.
Mytí vozidel v paddocku 2/A, 3/B a 1/C je co nejpřísněji zakázáno. Nedodržení tohoto nařízení povede k potrestání příslušného (dotčeného) jezdce a sice peněžní pokutou podle řádu pro životní prostředí FIM.

6.7. Vozidla k pronájmu – služba Sixt

Rezervování pronajatých vozidel je možné provést přes internetovou stránku www.fim-isde2012.de.
Od úterý 18. září do pondělí 1. října 2012 nabízí firma Sixt GmbH & Co. Autovermietung KG jezdcům a týmům možnost objednat si vozidla nebo je odevzdat přímo do (v) prostoru paddocku na Sachsenringu.

6.8. Budova s boxy

Stálá budova s boxy v paddocku 1/C má 34 boxů.
Následující rozdělení boxů:

Box O	sekretariát ISDE
Box 1	oficiální vývěska a informace pro týmy
Box 2	časomíra
Box 5-8	stravování
Box 9-30	pronájem pro týmy/prodejce
Box 31	fyzioterapie Ortema
Box 32-33	technická přejímka

6.9. Pronájem boxů

pro týmy je možnost pronajmout si v paddocku 1/C v budově s boxy uzamykatelné garáže (vždy 6 m x 12 m) pro skladování týmové výbavy. To se týká boxů číslo 9 až 30. Náklady činí 200 € za den. V ceně je zahrnuta voda, elektrický proud a internet. Boxy jsou použitelné pro stravování týmů a skladovací účely, stejně jako pro prodejce (objednací formulář jako příloha)!
Další dotazy je třeba směřovat na pořadatele: mail@sixdays-germany.com

6.10. Stravování týmů

Týmy mají možnost si rezervovat v paddocku 1/C plochy pro stravování týmů. Prosím, doručte nám do 15. srpna 2012 cestou připojeného objednávkového formuláře požadavky na rezervaci požadované plochy.
Ještě jednou upozorňujeme na to, že v paddocku 2/A nejsou povoleny žádné stravovací, zásobovací a kuchyňské prostory. K tomu je využitelný paddock 1/C

(vzdálenost 300 metrů). Potřebu čtverečních metrů pro týmové stravování v paddocku 1/C nahlásit prostřednictvím připojeného objednacího formuláře.

6.11. Restaurace v paddocku

Restaurace v paddocku je zařízena v boxech 5 – 8 budovy s boxy v paddocku 1/C. Nabízí nápoje a jídla pro snídani, oběd a večeři. Otevírací doba restaurace se zaměřuje na otevírací dobu paddocku. Restaurace v paddocku je otevřena od úterý 18. září 2012 od 07,00 hodin do 21,30 hodin.

6.12. Týmové kanceláře

Pro týmy existuje možnost pronajmout si malé kanceláře (2m x 2m, reportérská kabina) za paušální cenu 150 €. Malé kanceláře s výhledem k Uzavřenému parkovišti se nacházejí v paddocku 2/A. Objednávkový formulář je připojen k průvodci závodem jako příloha.

6.13. Ochrana a zdravotnická služba

Paddocky 2/A a 1/C budou 24 hodin střeženy počínaje od úterý 18. září 2012. Dodatečné střežení se může objednat přes pořadatele (objednací formulář jako příloha).
Zdravotnické středisko závodní trati Sachsenring převezme zdravotnické zabezpečení od úterý 18. září 2012 denně 24 hodin a je k dosažení na telefonickém čísle 03723-40 11 48.

6.14. Bezpečnostní ustanovení

KOUŘENÍ JE V PADDOCKU PŘÍSNĚ ZAKÁZÁNO!
Kouření v paddocku, v pracovním prostoru a v servisním prostoru může vést k trestům podle řádů FIM!

Hasící přístroje

Každé servisní místo musí mít k dispozici jeden tuční hasící přístroj 5 kg (minimálně), dobře plnící funkci. Je třeba zabezpečit, aby bylo zacházení s přístrojem v případě naléhavé potřeby známé a že je hasící přístroj v servisním prostoru volně přístupný.

Otevřený oheň

Je přísně zakázáno, zapalovat v paddocku 2/A otevřený oheň. Grily na dřevěné uhlí nesmí být v tomto prostoru používány.

6.15. Reklama a propagace

Držitelé licencí FIM pro výrobce a prodejce příslušenství, kteří mají zájem o stánky v prostoru paddocku, musí podat v souladu s ustanoveními FIM žádost, ve které je uvedena potřebná (požadovaná) plocha. Tyto přihlášky musí být doručeny pořadateli (stálá kancelář) do 26. června 2012. Od tohoto datumu může pořadatel tento prostor spravovat a pronajmout ho zájemcům.

Kontakt na pořadatele na ceny a dostupnost propagačních stánků v prodejním prostoru paddocku 1/C je mail@sixdays-germany.com.

Je přísně zakázáno připevňovat bez písemného povolení pořadatele transparenty, balóny, tabule, vlajky (prapory) atd. v sekretariátě ISDE, v prostorech paddocků, na parkovištích, u zvláštních testů, na oficiální trati nebo na jiných (ostatních) místech závodu.

7. TRAŤ

7.1. Struktura

Celková délka trati včetně speciálních zkoušek je cca 1.400 km.

Den 1/2 Celková délka trati je cca 260 km, dvě kola každý den.
3 časové kontroly se servisem na kolo (bez paddocku).
3 zvláštní zkoušky na kolo.

Den 3/4 Celková délka trati je cca 300 km, dvě kola každý den.
3 časové kontroly na kolo (bez paddocku).
4 zvláštní zkoušky na kolo.

Den 5 Celková délka trati je cca 300 km, dvě kola.
4 časové kontroly se servisem na kolo (včetně paddocku).
4 zvláštní zkoušky na kolo.

Den 6 Celková délka trati je cca 30 km.
1 časová kontrola s předcílovou časovou kontrolou (pre-finish) u závěrečného motokrosu v Oelsnitz.

7.2. Zvláštní zkoušky

Poloha a tratě zvláštních zkoušek budou zveřejněny v úterý 18. září 2012 na oficiální vývěsce sekretariátu, stejně jako ve stanovené době na internetu na oficiální internetové stránce ISDE.

7.3. Tréninkový prostor

Jako tréninkový prostor je k dispozici motokrosová trať v Lugau. Motokrosová trať v Lugau je vzdálena od paddocku na Sachsenringu 8 km.

Adresa: Motokrosová závodní trať, Zechenstrasse, 09385 Lugau
Souřadnice mapy: 50°44’08.89“ N ; 12°43’56.48“ E

Tréninkový areál je otevřený od středy 19. září 2012 do pátku 21. září 2012 od 09,00 do 12,00 hodin a od 14,00 do 18,00 hodin. Mezi 12,00 a 14,00 hodin není trénink povolen!

V sobotu 22. září 2012 je motokrosová trať k dispozici pro trénink od 09,00 hodin do 12,00 hodin.

8. PRAVIDLA SILNIČNÍHO PROVOZU

Všichni jezdci a účastníci soutěže musí dodržovat při používání veřejných s soukromých komunikací národní pravidla silničního provozu.
Musí uposlechnout všechny pokyny od maršálů na trati a oficiálních činovníků. Prosím, respektujte, že je naléhavě nezbytné jezdit v Německu s rozsvícenými světlomety, také za denního světla – platí pouze pro motocykly.

Upozorňujeme speciálně na to, že motocykly všech doprovodů a diváků musí odpovídat národním nebo evropským ustanovením pro silniční provoz. Ježdění v paddocku nebo ve veřejné dopravě s neschválenými a s nepojištěnými vozidly (např. motokrosové motocykly, motocykly pro paddock, motocykly pro supermoto, motocykly pro volný čas, atd.) je co nejpřísněji zakázáno.
Všechny motocykly jezdců, doprovodů a diváků, které nejsou pojištěné v Evropě, musí mít pro Německo platné pojištění zákonné odpovědnosti.
Pro soutěžní motocykly je možné získat od pořadatele pojištění zákonné odpovědnosti.

Místní policejní úřady budou provádět kontroly motocyklů ve veřejném silničním provozu. Nedodržování výše uvedených ustanovení muže mít za následek značnou peněžitou pokutu, stejně jako zastavení provozu a zabavení příslušných motocyklů. Postižení účastníci soutěže, kteří se proviní proti výše uvedeným ustanovením, mohou být potrestáni zákazem řízení motorových vozidel na dobu pobytu v Německu.
Jízda na soutěžní trati je povolena pouze pro účastníky ISDE. Jakákoliv jízda mimo veřejné dopravní komunikace je trestné jednání (trestný čin) a může být potrestána příslušně podle zákonodárství.

9. SLAVNOSTNÍ ZAHÁJENÍ ISDE 2012

Zahajovací slavnost 87. ISDE se koná v sobotu 22 září 2012 v 17,00 – 18,30 hodin na okruhu Sachsenring.

Týmy (jezdci a týmoví manažeři) jsou vyzváni, aby byli přítomni v 16,00 hodin. Pořadatel poskytne přesné informace k činnosti při zahajovacím ceremoniálu při prvním setkání vedoucích týmů a další informace v den ceremoniálu v 16,00 hodin.

Zahajovací ceremoniál zahrnuje (obsahuje) na začátek programu slavnostní přehlídku týmů (podobná zahájení olympijských her nebo mistrovství světa v lehké atletice).
Vlajka a nosič vlajky budou dány k dispozici pořadatelem. Aby se dal slavnosti důstojný rámec, prosíme státy, aby si s sebou na slavnostní zahájení přinesly další prapory, vlajky, vlaječky, atd.

Organizační a časové změny jsou vyhrazeny.

10. TISK

10.1. Tiskové středisko

Tiskové středisko se nachází na Sachsenringu v bezprostřední blízkosti paddocku 1/C.
V tiskovém středisku se nachází pracovní prostory pro novináře (300 pracovních míst), akreditační kancelář, místnost pro fotografy, stejně jako místnost pro tiskové konference.
Tiskové středisko bude otevřeno od úterý 18. září 2012 do neděle 30. září 2012. Otevírací hodiny jsou uvedeny v bodě „3.2 Časový harmonogram pro závodní týden“.

10.2. Akreditace

Žádosti o akreditaci je třeba podat přes internet www.fim-isde2012.com do pátku 31. srpna 2012.

Další možnost kontaktu: manažer závodu Dr. Lutz Oeser

tel.: +49 (0)351 4433195
fax: +49 (0)351 4433390

mobil: +49 (0)160 36 44 555
e-Mail: lutz.oeser@sas.adac.de

10.3. Telekomunikace

Analogy, ADSL, ISDN a WI-FI jsou k dispozici a technici budou, pokud to bude nutné (potřebné), k dispozici během podniku.

11. OICIÁLNÍ FOTOGRAF

Oficiální fotograf ISDE 2012 bude během celého podniku prodávat fotografie. Denně je možné objednat ke koupi fotografie v tiskovém středisku nebo na internetu www.404shots.com, stejně jako e-mailem na isde@404shots.com.

CD s fotografiemi do 30 fotografií	120 €
5 vytisknutých fotografií 8x12“	80 €
kalendář s fotografiemi jezdců	20 €

12. DVOUCESTNÉ RADIOVÉ VYSÍLÁNÍ

Mobilní telefony, mobilní stanice GSM a stanice FRS jsou osvobozeny od radiových poplatků, pokud odpovídají národním předpisům. Používání všech ostatních druhů vysílacích zařízení se řídí spolkovou síťovou agenturou a potřebuje radiovou licenci. Spolková síťová agentura poskytne na žádost licenci pro používání speciálních frekvencí v obchodním (komerčním) vlnovém rozsahu UHF a VHF.

Během podniku je používání amatérských radiových frekvencí zakázáno.

13. PALIVO A PNEUMATIKY

Všechna používaná paliva musí odpovídat doslovnému (plnému) znění článku 01.63 technických řádů FIM pro endurové motocykly. Všechny použité pneumatiky motocyklů musí splňovat požadavky, které jsou uvedeny v článku 01.51. technických řádů FIM pro enduro.

14. PŘÍJEZD A CELNÍ PŘEDPISY

14.1. Všeobecně

Osoby

Pro pobyt v délce trvání do tří měsíců mohou občané následujících zemí EU přicestovat s občanským průkazem, případně (nebo) platným národním úředním osobním průkazem: Belgie, Bulharsko, Dánsko, Estonsko Finsko, Francie, Řecko, Velká Británie, Irsko, Itálie, Lotyšsko, Litva, Lucembursko, Malta, Nizozemsko, Rakousko, Polsko, Portugalsko, Rumunsko, Švédsko, Slovenská republika, Slovinsko, Španělsko, Česká republika, Maďarsko a Kypr.

S cestovním pasem, prošlým až pět let, mohou přicestovat státní příslušníci z: Belgie, Francie (datum vystavení 1.1.1983 a později), Lichtenštejnsko, Lucembursko, Monako, Nizozemsko, Rakousko, Portugalsko, Švýcarsko a Španělsko.

Platný úřední osobní průkaz stačí pro občany zemí: Lichtenštejnsko, Monako, Andorra, San Marino a Švýcarsko.

Státní občané ze zemí, které nejsou členy EU, potřebují cestovní pas, který platí ještě minimálně 3 měsíce po ukončení doby pobytu: Argentina, Austrálie, Bolivie, Brazílie, Brunei, Chile, Kostarika, Ecuador, Salvador, Guatemala, Honduras, Hongkong, Island, Izrael, Japonsko, Kanada, Chorvatsko, Macao, Makedonie, Malajsie, Mexiko, Černá Hora, Nový Zéland, Nicaragua, Norsko, Panama, Paraguay, Srbsko, Singapur, Jižní Korea, Uruguay, USA, Vatikán a Venezuela.

Státní příslušníci všech ostatních států potřebují ke vstupu do země cestovní pas a vízum.

Státní občané Srbska, Makedonie a Černé Hory mohou přicestovat do Německa bez víza na dobu maximálně 90 dní. Osvobození od víza platí pouze pro držitele biometrických cestovních pasů.
Vyjmuti z osvobození vízové povinnosti jsou držitelé srbských cestovních pasů, které byly vydány srbským koordinačním ředitelstvím (koordinační správou) - srbsky: Koordinaciona uprava).

Státní občané Albánie a Bosny-Hercegoviny mohou přicestovat do Německa bez víza rovněž na dobu maximálně 90 dní. Osvobození od víza platí pouze pro držitele biometrických cestovních pasů.

Děti a nezletilí do 16 let mohou být zapsány v cestovním pase jednoho z rodičů nebo mohou přicestovat s vlastním dětským cestovním průkazem. U mladistvých přes 10 let musí být průkazy opatřeny fotografií. Dětský průkaz se nadále uznává.

Motorová vozidla

Je třeba mít u sebe národní řidičský průkaz. Jestliže je řidičské oprávnění časově omezené, nebude po uplynutí doby platnosti více uznáno.
Cestující z mimoevropských zemí by měli navíc vozit s sebou k národnímu také mezinárodní řidičský průkaz.
Mezinárodní osvědčení o technickém průkaze (technický průkaz) nebo ověřený překlad národního schvalovacího dokumentu by měl být vždy nošen u sebe, když je národní dokument vozidla vystaven v jiném písmu než je latinka.
Vozidla ze zemí EU nepotřebují další značku státní příslušnosti, pokud je státní příslušnost uvedena na tabulce registrační značky (evropská tabulka registrační značky). Vozidla ze všech ostatních zemí musí uvést na zadní straně vozidla značku státní příslušnosti vlastního státu.

V Německu je pojištění zákonné odpovědnosti podle zákona předepsáno. Upouští se od pojišťovacího průkazu u vozidel ze zemí EU, Islandu, Lichtenštejnska, Monaka, Norska, San Marina, Švýcarska a Vatikánu. Ostatní zahraniční řidiči motorového vozidla musí předložit při příjezdu mezinárodní zelenou pojišťovací kartu nebo uzavřít (sjednat) na státní hranici krátkodobé pojištění motorového vozidla ze zákonné odpovědnosti. Minimální doba pojištění je 29 dní.

Pro vozidla s celním číslem je v každém případě doklad o pojištění nutný (nezbytný).
Pro použití motorových vozidel třetími osobami platí: Pokud nebude v zahraničí schválené vozidlo do Německa dovezeno majitelem, měl by uživatel vozidla mít u sebe plnou moc od majitele vozidla.

Celní předpisy pro vozidla ze zemí, které nejsou členy EU: Dočasný bezcelní dovoz vozidel ze zemí, které nejsou členy EU, je možný bez formalit (náležitostí) na dobu do 6 měsíců.

Zboží dlouhodobé spotřeby (spotřební zboží)

Při **příjezdu ze zemí EU** nepodléhá pro osobní potřebu určené cestovní zavazadlo žádným omezením.
Při příjezdu ze zemí, které nejsou členy EU zůstávají předměty osobní cestovní potřeby a ke sportovním účelům používané zboží nedotknutelné. K tomu patří mimo jiné fotoaparáty, videokamery, digitální kamery, přehrávače DVD/CD, rozhlasové přijímače, přenosné počítače, mobilní telefony, přehrávače MP3, hudební nástroje, kempinková a sportovní výbava.

Zvláštní ustanovení

Zákaz dovozu:
Ruční ohňové zbraně, padací nože, exotická zvířata a narkotika podléhají zákazu dovozu.

14.2. Služby přepravy

Firma NAVIS AG přebírá celosvětovou logistiku a proclení pro týmy ze zámoří do Hamburgu a z Hamburgu se stará o přepravu, stejně jako o naložení a vyložení až na stanoviště Sachsenring-paddock její spolupracující partner Spedition Gericke. Kromě toho provádí firma NAVIS AG poradenskou činnost k dovozu/proclení.

NAVIS Schiffahrts- und Speditions-Aktiengesellschaft
Billhorner Kanalstr. 69
20539 Hamburg

Petra Strickert,
telefon: 040 78948-208
e-Mail: pst@navis-ag.com
Web: www.navis-ag.com

15. REZERVACE UBYTOVÁNÍ A KEMPINGU

Oficiální cestovní kancelář ISDE 2012 „Reisebüro Traumland“ organizuje rezervace ubytování. Následující kontakt:

Reisebüro Traumland
Wolfgang Prautzsch
Bahnhofstraße 13
D-09376 Oelsnitz / Erzgebirge
Deutschland
tel: +49 (0)37298 2435
fax: +49 (0)37298 16013
e-mail: post@rbtraumland.de
http://www.rbtraumland.de

Cestovní kancelář „Reisebüro Traumland“ zřídí během ISDE 2012 servisní přepážku na Sachsenringu.

otevírací hodiny:	18.-28.9.2012	09:00 - 12:00 & 14:00 – 18:00
	29.9.	09.00 – 12:00

Bezprostředně na Sachsenringu bude zřízeno místo určené ke kempování. Přihlášky a dotazy: info@andreaundpartner.de

Další nabídky míst pro táboření:

- Stausee Oberwald www.stausee-oberwald.de	5 kilometrů od paddocku
- Stausee Rabenstein www.campingplatz–rabenstein.de	19 kilometrů od paddocku
- Waldcampingplatz Erzgebirgsblick www.waldcamping-erzgebirge.de	vzdálen 35 kilometrů od paddocku, v blízkosti denních etap 3 a 4
- Campingplatz Greifenbachstauweiher www.greifenbachstauweiher.de	vzdálen 34 kilometrů od paddocku, v blízkosti denních etap 1-4

Rovněž budou dána k dispozici místa pro obytné automobily pro účastníky v paddocku 3/B.

16. UŽITEČNÉ SKUTEČNOSTI A SLUŽBY

16.1. Celistvé informace o zemi

Hlavní město Německa	Berlín
hlavní město země Sasko	Drážďany
úřední řeč	němčina
celková plocha	357092 km²
počet obyvatel	81.471.834 (červenec 2011)
měna	Auro / € , 1 Auro (EUR) = 100 centů
silniční provoz	vpravo
nejvyšší hladina domény	.de
telefonní předvolba země	0049
časové pásmo	Středoevropský čas (SEČ) je pro Německo platné časové pásmo = koordinovaný světový čas (angl. UTC) + 1 hodina, středoevropský letní čas = koordinovaný světový čas (angl. UTC) + 2 hodiny

16.2. Ustanovení pro dopravu

Následující ustanovení platí v Německu:

Nejvyšší povolené rychlosti v km/h

	osobní automobil, motocykl, obytný automobil (do 3,5t)	**souprava, obytný automobil** (od 3,5-7,5t)
v obci	50	50
mimo obec	100	80*
dálnice	130+	80**/100***

obytné automobily do 3,5t jsou postaveny na roveň osobních automobilů
+ doporučená rychlost dopravního proudu
** pro soupravu do 3,5t s povolením výjimky platí 100 km/h
*** pro obytné automobily

- **hranice promile** leží u 0,5

- Jezdí se vpravo. Na silnicích s více pruhy platí **příkaz jízdy** vpravo. Předjíždět vpravo je zakázáno.

- **Bezpečnostní pásy** musí být při jízdě přiloženy a zapnuty.

- Použití **mobilního telefonu nebo** autotelefonu bez zařízení „handsfree“ je povoleno pouze při vypnutém motoru. Telefonování pomocí zařízení „handsfree“ je povoleno také během jízdy.

- **Motocykly** musí jezdit se zapnutým tlumeným světlem. Pro spolujezdce je předepsaná ochranná přilba.

Potrestání dopravních přestupků: Policie může přímo na místě vybrat výstražné peníze až do výše 35 €. Výše se řídí podle takzvaného katalogu penále.
U cizinců může policie zajistit zaplacení penále nebo peněžité pokuty kaucí. Při obzvlášť těžkém provinění bude vozidlo za určitých okolností zabaveno.
Policie si může kdykoliv nechat předložit řidičský průkaz a doklady vozidla ke kontrole.Při určitých proviněních (např. opilost) může nařídit zabavení.

16.3. Tankování

Čerpací stanice na dálnicích a ve větších městech otevřeno po celých 24 hodin. Kreditní karty se na většině čerpacích stanic přijímají.

druh	**oktan**	**ceny** (stav k:28.02.2012)
nafta		1,559 € / litr
bezolovnatý super	95	1,699 € / litr
super E 10	95 (podíl až 10% etanolu)	1,669 € / litr
bezolovnatý super plus	98	1,859 € / litr

Kolísání cen jsou realistika v hodnotě +/- 5 centů.

Čerpací stanice v oblasti:

čerpací stanice **HEM**	Goldbachstraße 21, 09353 Oberlungwitz
čerpací stanice **Shell**	Hinrich-Wichern-Straße 31, 09337 Hohenstein-Ernstthal

	pracovní dny:	05:00 – 22.00 hodin
	So./Ne.:	07.00 – 22.00 hodin
čerpací stanice **TOTAL**	Dresdner Straße 106, 09337 Hohenstein-Ernstthal	
čerpací stanice **SPRINT**	Hofer Straße 76, 09353 Oberlungwitz	
čerpací stanice **ARAL**	Leipziger Straße 257, 09114 Chemnitz	
čerpací stanice **ARAL**	Leipziger Straße 206, 09114 Chemnitz	
čerpací stanice **STAR**	Leipziger Straße 124, 09114 Chemnitz	
čerpací stanice **ESSO**	An der Wiesenmühle 2, 09224 Grüna	
čerpací stanice **Shell**	Zeppelinstraße 2, 09212 Limbach-Oberfrohna	
čerpací stanice **Shell**	Straße des Friedens 4, 09212 Limbach-Oberfrohna	
čerpací stanice **ARAL**	Hohensteiner Straße 70, 09212 Limbach-Oberfrohna	

16.4. Telefonování

nouzové volání EU (pevná a mobilní síť)		**112**
policejní nouzové volání		**110**
záchranná služby při nehodě		**112**
silniční služba ADAC	**pevná síť**	**0180 2 22 22 22**
	mobilní síť	**22 22 22**

v pevné síti

z Německa do zahraničí:	předvolba země + předvolba místa, podle země s nulou nebo bez nuly + číslo účastníka
ze zahraničí do Německa:	předvolba země + předvolba místa bez nuly + číslo účastníka

předvolby měst:	**Berlin**	**030**
	Hamburg	**040**
	Mnichov	**089**
	Lipsko	**0341**
	Drážďany	**0351**
předvolba měst oblasti:	**Chemnitz**	**0371**
	Zwickau	**0375**
	Hohenstein-Ernstthal	**03723**

16.5. Platidla a banky

měnová jednotka: 1 Euro (EUR) = 100 centů

Dovoz a vývoz zahraniční měny je neomezeně povolený. Peněžní částky od 10.000 € na osobu nebo ekvivalent v cizích měnách musí být při vývozu z EU, případně při dovozu do EU bez vyzvání ohlášeny.
Otevírací doby bank mohou od banky k bance lehce kolísat, většina bank jsou ale ve všedních (v pracovních) dnech otevřeny od 08,30 do 16,00 hodin. Hlavní střediska mají obvykle podobné otevírací doby, jsou ale častokrát otevřeny také v sobotu. V malých městech a ve venkovských oblastech je mnoho bank během polední doby zavřeno. Většina bank má ale automatické terminály, u kterých je možné vybrat peníze po celých 24 hodin.

Hotely, půjčovny automobilů, čerpací stanice a větší obchody přijímají **platební karty**.

peněžní ústavy v blízkosti:

Deutsche Bank	Immanuel-Kant-Straße 7a 09337 Hohenstein-Ernstthal	Po, St, Pa Ut, ČT	09.00-13.00 / 14:00–16.00 09.00-13.00 / 14:00–18.00
Dresdner Bank	Dresdner Straße 2 09337 Hohenstein-Ernstthal	Po, Ut, Čt St Pa	08.30-12.30 / 13.30–18.00 08.30-12.30 08.30-12.30 / 13.30–15.00
Volks- und Raiffeisenbank Glauchau	Schulstraße 32 09337 Hohenstein-Ernstthal	Po Ut, Čt St Pa	08.00-12.30 / 14.00-16.00 08.00-12.30 / 14.00-18.00 08.30-12.30 08.00-14.00
Sparkasse	Dr.-Wilhelm-Külz-Platz 5 09337 Hohenstein-Ernstthal	Po, Ut, Čt St, Pa	08.30-12.30 / 14.00-18.00 08.30-12.30
Sparkasse	Dresdner Straße 153 09337 Hohenstein-Ernstthal	Po, Ut, Čt St, Pa	08.30-12.30 / 14.00-18.00 08.30-12.30
Sparkasse	Jahnweg 4 09337 Hohenstein-Ernstthal	Ut, Čt Po, St, Pa	09.00-12.30 / 14.00-18.00 09.00-12.30

16.6. Lékárny

lékárny v blízkosti:

lékárna „U jelena -Am Hirsch“ Hofer Straße 15 09353 Oberlungwitz	tel. 03723-480 97
lékárna „U Sachsenringu“ Fr.-Engels-Str. 55 09337 Hohenstein-Ernstthal	tel. 03723-42 182
lékárna u Kauflandu Heinrich-Heine-Straße 1a 09337 Hohenstein-Ernstthal	tel. 03723-680 332
městská lékárna Weinkellerstraße 28 09337 Hohensteiner-Ernstthal	tel. 03723-45507
lékárna Engel Herrmannstr. 69 09337 Hohensteiner-Ernstthal	tel. 03723-42157
lékárna Humanitas Immanuel-Kant-Str. 30 09337 Hohenstein-Ernstthal	tel. 03723-62 77 63

16.7. Velké samoobsluhy a nákupní střediska

Oblast kolem Sachsenringu nabízí velké množství nákupních možností. Velké samoobsluhy jsou zpravidla (obyčejně) otevřeny od pondělí do pátku od 08,00 do 20,00 hodin a v sobotu od 08,00 do 18,00 hodin.

Velké samoobsluhy v blízkosti:

Kaufland	Heinrich-Heine-Straße 1	Po-So 07.00 – 22.00 hodin

	09337 Hohenstein-Ernstthal	
Aldi	Dresdner Straße 151 09337 Hohenstein-Ernstthal	Po-Pa 08.00–20.00 hodin Sa 08.00-16.00 hodin
Aldi	Im Gewerbegebiet 10 09355 Gersdorf	Po-Pa 08.00–20.00 hodin So 08.00-16.00 hodin
diska	Conrad-Clauß-Straße 11 09337 Hohenstein-Ernstthal	Po-Pa 08.00-19.00 hodin So 08.00-18.00 hodin
EDEKA	Schubertstraße 27 09337 Hohenstein-Ernstthal	Po-Pa 07.00–20.00 hodin So 07.00-18.00 hodin
Lidl	Dresdner Straße 122 09337 Hohenstein-Ernstthal	Po-So 08.00-20.00 hodin
Norma	Dr.-Charlotte-Krenzer-Straße 1 09337 Hohenstein-Ernstthal	Po 08.00-20.00 hodin Ut 08.00-19.00 hodin St-So 08.00-20.00 hodin
nah & gut	Hüttengrundstraße 18 09337 Hohenstein-Ernstthal	Po–Pa 08.00-19.00 hodin So 07.00-16.00 hodin

Nákupní střediska v blízkosti:

Největší saské nákupní středisko s velkými samoobsluhami a více než 75 odbornými obchody:

Chemnitz Center	Ringstraße 17 09247 Chemnitz Tel. 03722 – 50 46 0 www.chemnitz-center.de	Po – So 10.00 – 20.00 hodin (ojedinělé obchody mají otevřeno déle)

S více než 60 obchody je Neefepark Chemnitz moderní nákupní středisko…

Neefepark Chemnitz	Im Neefepark 3 09116 Chemnitz Tel. 0371-81 53 50 www.neefepark.de	Po – Pa 09.30-20.00 hodin (ojedinělé obchody otevírají již v 09.00 hodin) So 09.00 – 20.00 hodin
	toom Baumarkt	Po – So 08.00 – 22.00 hodin

Přejeme všem našim hostům v Německu a ve svobodném státě Sasko srdečné přivítání a úspěšný pobyt.

Pokud byste měli další otázky, které v tomto průvodci závodem ještě nejsou zodpovězeny, tak nám to dejte vědět.

17. MAPY

17.1. Infrastruktura Sachsenringu

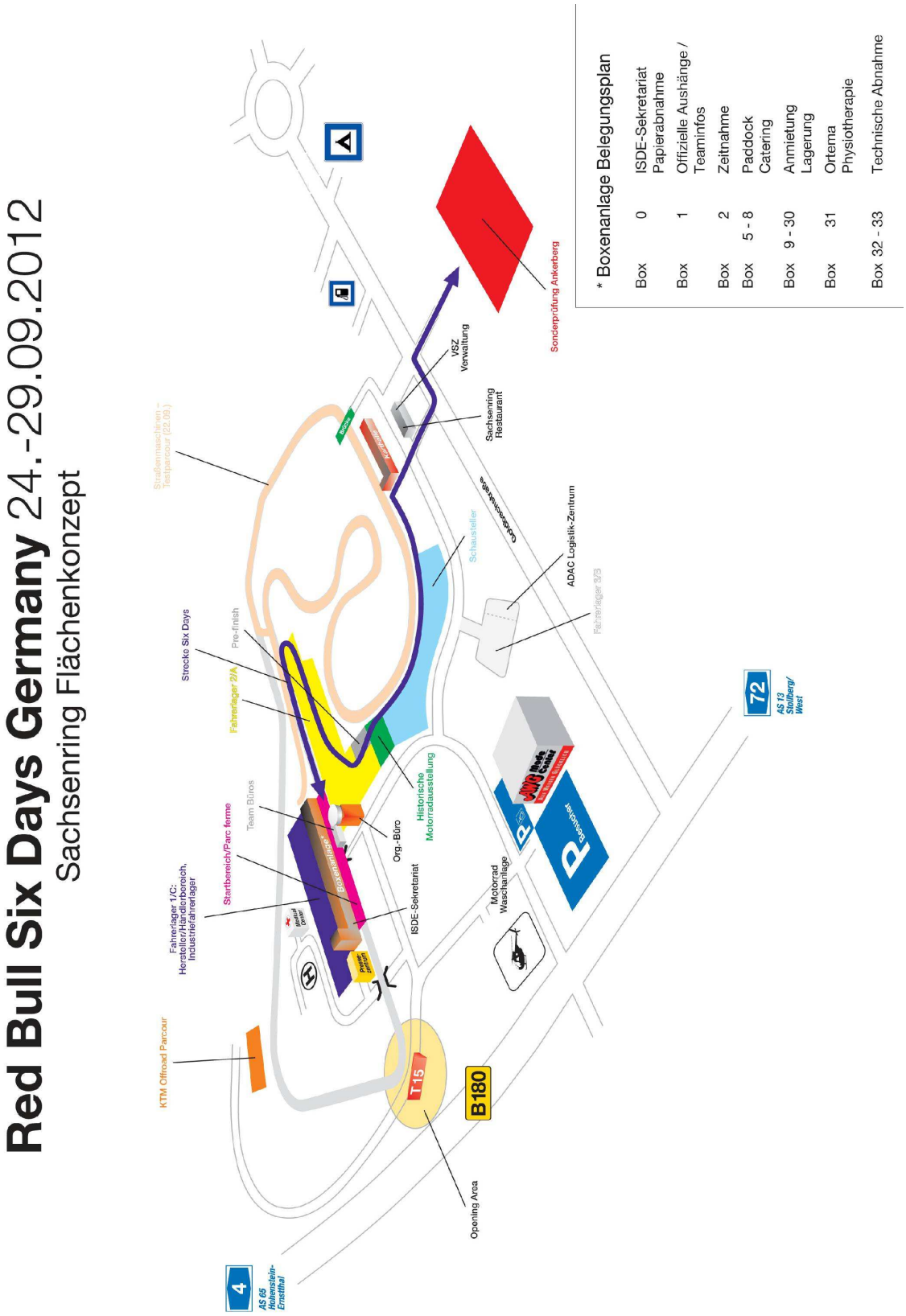
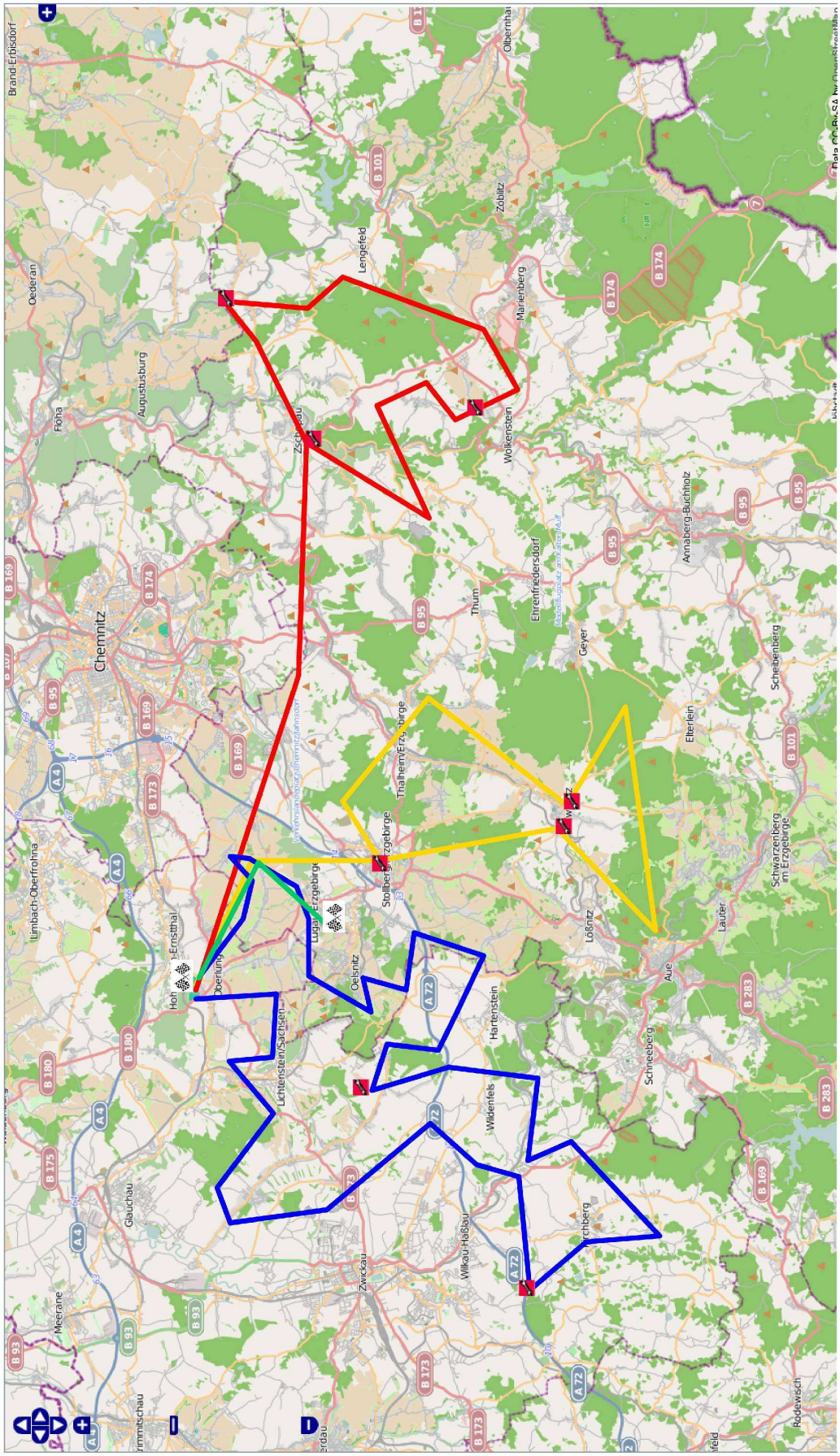
17.2. Plán tratí